



53257 경남 거제시 계룡로 125 (고현동 거제시청내)
TEL 055-639-3737 FAX 055-639-3739
website www.gjchwf.or.kr E-Mail ghwf@hanmail.net

행복한 심도

함께 만드는 사랑의 희망복지재단

2018
Vol. 5

(재) 거제시희망복지재단
희망나눔 소식지

아름다운 기부와 나눔이 시작되는 곳!
시민 모두가 행복한 복지거제를 만들어 가는
거제시 희망복지재단입니다.



행복한 ^{♡♡}심도

함께 만드는 사랑의 희망복지재단



행복한심도

함께 만드는 사랑의 희망복지재단

2018_Vol. 5

아름다운 기부와 나눔이 시작되는 곳!
시민 모두가 행복한 복지거제를 만들어 가는
거제시 희망복지재단입니다.



Contents

- 05 인사글
- 06 재단현황
- 08 조직현황
- 09 사업추진 실적
- 10 아름다운 기부 모금사업
- 19 함께하는 나눔사업
- 32 사회복지시설운영
- 34 복지아이디어 공모
- 35 열린 복지 토크콘서트
- 36 나눔문화 확산교육
- 41 조사연구사업
- 42 후원자의 날 행사
- 43 홍보활동
- 45 CMS 후원신청서

함께 만들어가는 행복한 삶!
나눔을 통한 아름다운 기부 실천입니다.



반갑습니다.

재단법인 거제시희망복지재단 이사장 박동철입니다.

우리 재단은 거제시민의 공감할 수 있는 복지 수요에 부응하고, 복지서비스의 전문성을 증진시키기 위해 설립되었습니다.

또한 시민 복지향상을 위한 기부와 나눔 문화를 정착시키고 시민 모두가 행복한 복지 거제실현과 복지사각지대 해소에 힘쓰고 있습니다.

기쁨은 나누면 배가 되고 슬픔은 나누면 반으로 줄어 든다고 합니다.

이웃의 고통과 사회의 아픔을 적극적으로 보살피고 재단 스스로 늘 혁신하여 거제 시민들의 복지 체감도를 높이고 복지를 선도하는 도시로 거듭날 수 있도록 열과 성을 다하는 거제시희망복지재단이 되겠습니다.

재단을 위해 후원과 애정으로 함께 길을 걸어주시는 모든 분들께 진심으로 감사드리며, 앞으로도 지속적인 성원과 격려를 부탁드립니다.

감사합니다.

2018년 1월

(재)거제시희망복지재단 이사장 **박 동 철**



재단법인 거제시희망복지재단 현황

01

설립 목적

급변하는 사회복지환경과 저소득층, 노인, 장애인 등의 다양한 복지 수요에 적극적으로 부응하고, 복지서비스의 전문성을 증진하여 거제시민에게 내실 있는 사회복지서비스를 제공

02

미션 시민 모두가 행복한 복지거제 실현

03

비전 행복한 삶 ! 함께 만드는 사랑의 희망복지재단



거제시희망복지재단의 심벌은 자그마한 사랑의 새싹이 희망을 품은 큰 나무로 자라는 '사랑의 나무'를 형상화한 것으로, 시민 모두가 행복한 복지거제 실현을 위하여 내실있는 복지서비스를 제공하고자 설립된 재단의 역할과 의지를 '사랑의 하트열매'로 밝게 표현하였다.

특히, 2012년 7월 31일 재단 설립일을 기념하고자 7개의 오렌지색 하트와 31개의 그린 톤 하트열매들을 군집시켰으며, 이를 통해 공동체의 사랑, 희망, 행복의 뜻을 부각함으로써 거제시민의 행복한 삶을 함께 만들어 가는 거제시희망복지재단이 앞으로 나아가야 할 방향을 제시하고 있다.

04

일반 현황

- 명 칭 | 재단법인 거제시희망복지재단
- 설립형태 | 재단법인(민법 제32조의 비영리법인)
- 설립근거 | 공익법인의 설립운영에 관한 법률, 거제시희망복지재단 설립 및 운영에관한조례
- 조직구성 | 이사회 10명(이사8명, 감사2명), 사무국

재정규모

(2017.12.31. 현재 단위:천원)

구분	년도		자산액(천원)	비고	
총 계			9,668,189		
기본재산	소 계		8,700,000		
	거제시 출연금	2012	2,000,000		
		2013	500,000		
		2014	500,000		
		2015	500,000		
		2016	112,500		
	주민소득지원 및 생활안정기금		2013	2,090,415	
	기초생활수급권자 장학기금		2013	1,073,030	
	후원금 등		1,924,055		
보통재산	소 계		968,189		
	후원금		744,816		
	기 타		223,373		

05

재단
사업

- ▶ 사회복지시설 운영
- ▶ 저소득층과 소외계층 지원
- ▶ 사회복지 증진을 위한 자원의 발굴 연계 협력에 관한 사업
- ▶ 사회복지 분야에 대한 조사연구 및 프로그램 개발 보급
- ▶ 올바른 기부문화 확산을 위한 캠페인 및 교육사업 전개
- ▶ 그 밖에 재단의 목적달성에 필요한 사업

06

설립
연혁

2011년 6월	거제시희망복지재단 설립계획 수립
2011년 9월 20일	거제시희망복지재단 설립 및 운영에 관한 조례 제정
2012년 6월 8일	창립 발기인 대회 및 창립 총회 개최
2012년 7월 31일	(재)거제시희망복지재단 설립 허가(경상남도청) 초대 남해안 이사장 취임
2012년 8월 17일	법인설립등기(창원지방법원 거제등기소)
2012년 10월 18일	(재)거제시희망복지재단 창립식
2013년 10월 17일	창립 1주년 기념식
2014년 11월 28일	거제시·옥포종합사회복지관 위·수탁 협약 체결
2014년 12월 31일	지정기부금단체 지정(기획재정부 공고 제2014-216호)
2015년 8월 17일	제2기 박동철 이사장 취임 및 이사진 출범
2015년 12월 19일	복지사각지대지원을 위한 『100인나눔 특별전』행사
2015년 12월 31일	조사연구보고서 발간『사회복지관련시설종사자근무실태조사』
2016년 10월 4일	(사)나눔국민운동본부 나눔교육 협약 체결
2016년 11월 7일	거제시지역사회보장협의체 『행복디딤돌』사업 업무협약
2016년 12월 30일	조사연구보고서 발간『거제시사회복지시설교육 욕구조사』, 거제시 사회보장시설 편람제작
2017년 5월 25일	거제시지역사회보장협의체 『행복디딤돌』사업 업무협약
2017년 10월 16일	재단5주년 기념 후원자의 날 행사 개최
2017년 11월 27일	거제시 복지관 위수탁 계약서 체결
2017년 12월 29일	『거제시민의 기부문화 실태조사』 보고서 발간

조직현황

01

조직 현황

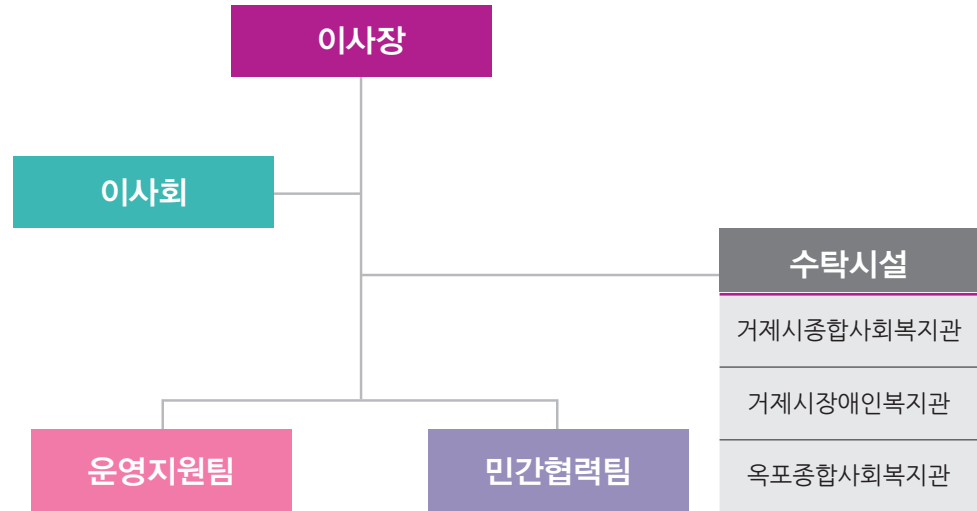

02

임원 구성

임원구성 ▶ 이사 8명 ▶ 감사 2명

(2018.1월현재)

직 위	성 명	주요경력	임기	비고
이사장	박 동 철	(전)거제경실련 공동대표	3년	
이 사	김 원 배	인제대학교 사회복지학과 겸임교수	3년	
이 사	김 현 규	거제시 주민생활국장	그 직을 상실한때	당연직
이 사	노 철 현	(전)케이티 통영·거제지사장	3년	
이 사	위 태 례	경남대학교 사회복지학과 강사	3년	
이 사	유 인 제	대우조선해양(주) 공무지원운영 기감	3년	
이 사	이 성 웅	금송산업 대표	3년	
이 사	조 용 국	(전)거제시 주민생활국장	3년	
감 사	서 원 우	서원우 회계사무소 대표	2년	
감 사	정 거 룡	거제시 회계과장	그 직을 상실한때	당연직

업무부처	담당자	연락처
운영지원팀	팀장 김경옥	055-639-3787
	주임 이나현	055-639-3788
민간협력팀	팀장 김경옥	055-639-3787
	주임 옥미정	055-639-3736

사업추진 실적

(단위 : 원)

구분	사업명	내용	금액	비고
모금사업	희망천사	10,040천원 이상 일시기부	348,940,771	
	행복천사	1,004천원 이상 일시기부	29,833,400	
	기부문화활성화	일시기부(현금)	11,704,000	
		일시기부(물품)	16,067,250	
	희망블루시티 CMS	매월 일정금액을 정기적으로 후원	8,765,000	
	행복디딤돌 CMS 및 일시기부	지역사회보장협의체 협약사업	20,295,410	
나눔사업	복지사각지대지원사업	소외계층 및 저소득층에게 생계 의료비 등 지원	57,658,340	
	장학금지원사업	기초생활수급자 및 차상위계층 자녀 고등·대학생 장학금 지원	37,750,000	
	나눔공모사업	지역사회복지증진을 위해 관내 사회복지시설 및 기관·단체를 대상으로 프로그램 공모를 받아 지원	39,538,080	
	행복디딤돌사업	면·동지역사회보장협의체 특화사업진행	6,860,000	
	십시일반 프로젝트사업	주거환경개선사업	2,000,000	
	지정기탁사업	기부자가 기부금품의 배분대상자를 지정한 경우 진행되는 사업	40,000,000	대우조선해양(주)
사회복지 시설운영	거제시종합사회복지관	복지관 자원봉사자 체육대회	700,000	
		실버합창단	6,000,000	
		은빛나타봉사단	3,640,000	
		무료경로식당 운영	9,300,000	
	거제시장애인복지관	풋살스포츠지원	6,000,000	
		볼링스포츠지원	4,000,000	
	옥포종합사회복지관	병아리 마술단	6,000,000	
		순회공연 봉사단	3,000,000	
		실버웃음꽃지킴이단	1,000,000	
사회복지증진	복지아이디어 공모	거제시 지역특성 반영과 시민들의 수요에 부합하는 재단 사업 및 정책에 반영할 수 있는 참신한 아이디어 발굴	940,000	
	열린 복지 토크콘서트	· 네트워킹 테이블 「업무연결편」 · 복지수다살롱 「사회복지 사람책 도서관」 · 특강 「사회복지 프로그램 기획과 성과평가」	1,517,400	
	나눔문화 확산교육	나눔교육 강사를 모집 및 양성하여 올바른 나눔문화 확산을 위하여 일상 속에서 나눔을 생각하고 실천할 수 있는 나눔교육 실시	6,611,600	
조사연구사업		거제시민의 기부문화 실태조사	4,927,000	재단 및 지역사회보장 협의체 공동사업
후원자의날행사		창립5주년 기념 후원자의 날 행사 [에카테리나 푸쉬카렌코 초청공연]	7,802,800	

아름다운 기부 모금사업

목 적 사회문제와 사회변화에 참여하기 위한 개인 및 기업의 시민의식의 표현으로 사회적 공공이익을 위한 자발적인 행위를 통해 복지소외계층을 지원하고자 함.

기 간 2017년 1월 ~ 12월

대 상 시민, 기업 등

내 용 희망천사, 행복천사, 일반기부, 희망블루시티·행복디딤돌 CMS등

희망천사모금사업 (10,040천원이상 일시기부)

(단위 : 원)

일 자	기 부 자		기 부 금
계	12곳(개인·기관·단체)		348,940,771
2017.01.02	제88호	옥천석	10,040,000
2017.01.23	제89호	고현교회	10,040,000
2017.03.16	제90호	조비뇨기과의원 조태운	10,040,000
2017.04.04	제91호	(주)와이케이엠 이수종	10,040,000
2017.06.02	제92호	DSME열정주부아카데미	10,040,000
2017.06.13	제93호	대우조선해양(주)	53,593,771
2017.09.12	제94호	외도보타니아	100,000,000
2017.09.27	제95호	농협은행 경남영업본부	30,000,000
2017.10.16 2017.12.27	제96호	삼성중공업(주)	84,667,000
2017.12.19	제97호	거제시새마을금고협의회	10,040,000
2017.12.11	제98호	거제도 해수온천	10,400,000
2017.12.19	제99호	(주)유니온	10,040,000

감사합니다

희망천사 기부자님



옥천석



고현교회



조비노기과의원 조태운



(주)와이케이엠 이수중



DSME열정주부아카데미



대우조선해양(주)



외도보타니아



농협은행 경남영업본부



삼성중공업(주)



거제시새마을금고협의회



거제도 해수온천



(주)유니온

늘 감사합니다

행복천사 모금사업 (1,004천원이상 일시기부)

(단위 : 원)

일 자	기 부 자		기 부 금
계	19곳 (개인·기관·단체)		29,833,400
2017.01.06	제49호	한국생활개선 거제시연합회	1,500,000
2017.01.11	제50호	거제시 시민고충처리담당관	1,004,000
2017.01.11	제51호	대일수산(주)	3,000,000
2017.01.23	제52호	거제시 기획예산담당관	1,040,000
2017.02.01	제53호	거제해양관광개발공사	1,700,000
2017.03.04	제54호	해성고 송유빈	1,065,400
2017.03.08	제55호	거제시 동백봉사회	3,000,000
2017.05.11	제56호	장흥사 신도회	2,040,000
2017.05.24	제57호	(사)전국이·통장연합회 거제시지회	1,146,000
2017.05.26	제58호	(주)아트캠 경남지역본부장 강성진	3,000,000
2017.06.02	제59호	김명숙	1,040,000
2017.06.20 2017.06.26	제60호	남흥건재	1,040,000
2017.06.22	제61호	정기홍	1,010,000
2017.12.05	제62호	천문길	2,000,000
2017.12.19	제63호	(사) 한국여성어업인연합회 거제분회	1,004,000
2017.12.21	제64호	임연순	1,200,000
2017.12.21	제65호	거제시 여성가족과	1,004,000
2017.12.26	제66호	(사)한국여성농업인 거제시연합회	1,040,000
2017.12.28	제67호	거제바른이치과교정과치과의원이수홍	2,000,000

감사합니다

행복천사 기부자님



한국생활개선 거제시연합회



거제시 시민고충처리담당관



거제해양관광개발공사



해성고 송유빈



거제시 기획예산담당관



장흥사 신도회



(사)전국아·통장연합회 거제시지회



(주)아트캠 경남지역본부장 강성진



김명숙



임연순



거제시 여성가족과



(사)한국여성농업인 거제시연합회

(사) 한국여성어업인연합회
거제분회

기부문화 활성화 사업 (현금)

(단위 : 원)

일 자	기 부 자	기 부 금
계	16곳 (개인·기관·단체)	11,704,000
2017.01.02	신태진	50,000
2017.01.02	하승목	50,000
2017.03.28	김복희	100,000
2017.06.20	(사)대한노래연습장업협회중앙회 거제지부	1,000,000
2017.09.20	나부터다함께시민운동본부	1,000,000
2017.09.28	경기도시·군의회의장협의회	1,000,000
2017.11.08	짱푸드, 킹스테이크&퀸쥬스	400,000
2017.12.06	나부터다함께시민운동본부	1,000,000
2017.12.06	윤명자	1,000,000
2017.12.06	미루유치원	234,000
2017.12.18	김양현	1,000,000
2017.12.20	DSME선박도장1부	250,000
2017.02.27 ~	예원디앤피 김동현	1,100,000 (매월100,000)
2017.05.15 ~	일복기업 손재남	2,400,000 (매월300,000)
2017.07.27 ~	김부순	120,000 (매월20,000)
2017.08.23 ~	거제아이쿱소비자생활협동조합	1,000,000 (매월200,000)



경기도시·군의회의장협의회



(사)대한노래연습장업협회중앙회 거제지부

기부문화 활성화 사업 (물품)

(단위 : 원)

일자	기부자	물 품 내 역	환산금액(시가)
계	7곳		16,067,250
2017.2.3	엑스타임	보로로 방한화 20개	400,000
		줄바지 45개	135,000
2017.6.29	심학수	백미 10Kg * 33포	483,000
		백미 20Kg * 14포	759,000
2017.9.28	거제경찰서 모범운전자회	백미 20Kg * 20포	640,000
2017.12.6	(주)중앙에프엔에스	백미 20Kg * 100포	3,500,000
2017.12.26	거제스텐,장한상,익명	책걸상 45개	3,176,250
2017.12.26	거제축산업협동조합	백미 20Kg * 10포	528,000
		백미 10Kg * 40포	1,352,000
		화장지 200개 * 30롤	3,780,000
2017.12.28	거제향기	멸치간장 4500ml * 4병	196,000
		멸치간장 900ml * 112병	1,008,000
		고춧가루 10근	110,000

15



거제향기



거제축산업협동조합



(주)중앙에프엔에스



거제경찰서 모범운전자회

희망블루시티 CMS후원사업 (매월일정금액을 정기적으로 후원)

(단위 : 원)

구 분	모 금 액	비 고
계	8,765,000	
희망블루시티	8,765,000	재단 및 100인 릴레이

cms 후원자 명단

강경국	고성간	김순임	김황원	박미선	손상봉	옥미정	윤해광	이태재	정태선	황태연
강미연	구덕호	김용화	나연희	박병기	손천기	옥정미	이규호	이형철	조하영	
강병재	김경옥	김종국	남기복	박종우	신말선	우리원시스템	이나현	전해숙	조호현	
강병주	김광웅	김준혁	문성준	박중환	심태명	유정훈	이동영	정경호	최 민	
강승필	김나영	김판희	박동진	배경도	여경상	윤명희	이원희	정동운	최석호	
강유리	김동혁	김향숙	박동철	변정규	오덕유	윤성원	이인규	정무광	허미진	
강채원	김동환	김호곤	박명옥	서일준	옥미연	윤정빈	이창훈	정영순	황분희	

경남사회복지공동모금회 협약 CMS후원사업 (매월일정금액을 정기적으로 후원)

(단위 : 원)

구분	이월금액	모금액 (실제금액)	배분액	배분가능 잔액	비 고
경남사회복지 공동모금회	19,295,900	17,465,000 (15,718,500)	-	35,014,400	9(지정):1(일반) ※ 총 모금액의 10% 경남사회복지 공동모금회 수수료

※2012년 10월 18일 협약 체결

cms 후원자 명단

(주)거성해운	김규원	김성화	김현숙	박용훈	서원우	오해숙	윤병룡	이수복	정연철	진민용
강무성	김기주	김수경	김형호	박일례	서진기획	옥봉금	윤승민	이승득	정예연	차소연
강신혜	김남각	김순임	김혜정	박정민	손선미	옥삼수	윤영희	이월연	정용식	천정완
강영순	김덕진	김순희	나문희	박찬수	송치현	옥수자	윤현숙	이은성	정용호	최귀은
강은실	김동현	김시연	나참이	박창주	신세영	옥치덕	이갑선	이은주	정창욱	최무경
강지순	김민제	김영기	남상희	반지애	신점자	원성희	이경미	이정남	정해성	최아영
강지은	(동부면)	김옥연	남선우	배승정	신채근	원순옥	(상동동)	이정호	정희정	최은주
고현약국	김민제	김재훈	남정란	배영역	신태진	원진실	이경미	이종철	제부정	최재구
공강열	(상동동)	김정대	박경로	배용현	안귀득	원 천	(수월동)	이진영	제윤재	한경수
공우곤	김민준	김정숙	박명옥	배정호	양기용	유영순	이과승	이충건	제채윤	함승찬
구영두	김부순	김종진	박미순	배홍수	양영복	유은정	이동환	이현숙	조영노	홍준영
권민성	김상희	김준찬	박미애	백선득	양진임	유인제	이미련	이형운	조용국	황혜실
권민지	김석록	김진숙	박선보	서미경	엘리트학생복대리점	윤남희	이상희	전영주	조용태	
권유진	김선희	김춘선	박세경	서숙희	여영공	윤민옥	이성자	전제중	조형식	

행복디딤돌 CMS후원사업

목 적 거제시 관내 저소득 위기가정에 대해 서민생활안정을 도모하고 복지 사각지대 및 저소득 소외계층 문제를 해소하기 위해 (재)거제시희망복지재단과 거제시지역사회보장협의체가 업무협약을 하고자 함.

기 간 2017년 1월 ~ 12월

지원대상자 소득기준 : 중위소득 80%이하의 저소득층으로
 - 정부지원 급여대상자에서 제외된 사실상 생계곤란한 세대
 - 기타 가구여건상 긴급한 지원이 필요한 세대

지원내용 주거비, 생활비, 의료비(중대의료비), 화재, 기타 긴급상황 경비

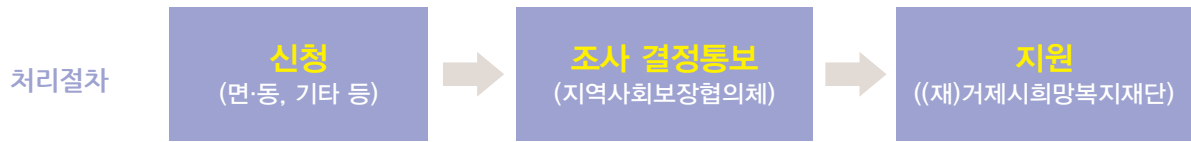

2017년 모금액

(단위 : 원)

구 분	정기기부 모금액	일시기부 모금액
총 계	20,295,410	
계	11,530,000	8,765,410
능포동	3,005,000	900,000
아주동	960,000	90,000
연초면	2,485,000	
옥포1동	1,630,000	70,000
옥포2동	740,000	7,138,000
장목면	340,000	
장승포동	1,850,000	
장평동	520,000	567,410

행복디딤돌 CMS 후원자 명단

능포동 (주)거제환경	능포동 옥혜경	연초면 오세성	옥포1동 방기석	옥포1동 황광수	장승포동 옥정희
능포동 강복준	능포동 유경자	연초면 오수라	옥포1동 배정환	옥포1동 황순옥	장승포동 원진안
능포동 강희숙	능포동 윤문석	연초면 우리환경산업	옥포1동 백세정	옥포1동 황인두	장승포동 윤도현
능포동 권순득	능포동 윤수일	연초면 유상명	옥포1동 백순덕	옥포2동 (주)광명기업	장승포동 윤미현
능포동 김대봉	능포동 윤지현	연초면 이나현	옥포1동 변영수	옥포2동 구마리아	장승포동 이인균
능포동 김선옥	능포동 윤현주	연초면 장민수	옥포1동 손준웅	옥포2동 김정천	장승포동 이장영
능포동 김옥민	능포동 이경숙	연초면 주애자	옥포1동 신외순	옥포2동 김한섭	장승포동 이효권
능포동 김용수	능포동 이수경	연초면 한송이	옥포1동 신철기	옥포2동 바르게살기운동 추진위원회	장승포동 정원옥
능포동 김은정	능포동 이희경	옥포1동 (주)지성건설	옥포1동 안동환	옥포2동 에반에셀어린이집	장승포동 제두봉
능포동 김재도	능포동 전경호	옥포1동 강병주	옥포1동 안승현	옥포2동 예술아카데미어린이집	장승포동 조대윤
능포동 김주근	능포동 전병호	옥포1동 곽태윤	옥포1동 유경갑	옥포2동 오순라	장승포동 조성춘
능포동 노재옥	능포동 정남극	옥포1동 김경남	옥포1동 이순남	옥포2동 옥포2동주민자치센터 한국화반	장승포동 조재길
능포동 능포동여성자원봉사대	능포동 정태문	옥포1동 김광자	옥포1동 이순철	옥포2동 옥포2동지역사회보장협의체	장승포동 주화숙
능포동 능포동주민센터	능포동 준후산업	옥포1동 김광호	옥포1동 이영희	옥포2동 옥포제일교회	장승포동 진한주
능포동 루가의원	능포동 최영호	옥포1동 김방웅	옥포1동 이영희	옥포2동 원불교 옥포교당	장승포동 최기영
능포동 박귀량	능포동 최오복	옥포1동 김순자	옥포1동 이옥자	옥포2동 이경순	장승포동 한미혜
능포동 박금옥	능포동 한계수	옥포1동 김승연	옥포1동 이점미	옥포2동 이태경	장평동 고병우
능포동 박대원	능포동 허봉근	옥포1동 김영숙	옥포1동 이추연	옥포2동 이화심	장평동 김순옥
능포동 박정혜	능포동 황일환	옥포1동 김영실	옥포1동 이행자	옥포2동 임나영	장평동 박윤영
능포동 박찬수	아주동 권현자	옥포1동 김영환	옥포1동 장태덕	옥포2동 정병규	장평동 배삼국
능포동 박해옥	아주동 박미숙	옥포1동 김용문	옥포1동 전용신	장목면 김해영	장평동 변옥분
능포동 박형수	아주동 아주돼지국밥	옥포1동 김원숙	옥포1동 정홍순	장목면 박영준	장평동 새들유치원
능포동 배춘연	아주동 여영수	옥포1동 김재진	옥포1동 조정순	장목면 서수찬	장평동 서성옥
능포동 새마을회식당	아주동 오봉주	옥포1동 김종근	옥포1동 조주연	장목면 정재현	장평동 양금이
능포동 서부연	연초면 권금선	옥포1동 김태섭	옥포1동 조항화	장승포동 강기룡	장평동 이효숙
능포동 서주중	연초면 김경희	옥포1동 남가람이앤씨	옥포1동 채성옥	장승포동 강봉도	장평동 임광택
능포동 서창식	연초면 김세린	옥포1동 남기원	옥포1동 최명희	장승포동 강정숙	장평동 임태성
능포동 신체근	연초면 김은숙	옥포1동 류진아	옥포1동 최선호	장승포동 김숙자	장평동 최만석
능포동 안득환	연초면 동원산업	옥포1동 박남지	옥포1동 한용선	장승포동 김택성	장평동 허순배
능포동 앙드레김안경	연초면 박형국	옥포1동 박덕남	옥포1동 한해민	장승포동 맹혜진	
능포동 오봉주	연초면 배경란	옥포1동 박봉순	옥포1동 허영찬	장승포동 박미정	
능포동 옥두표	연초면 손해란	옥포1동 박태식	옥포1동 허영호	장승포동 백승룡	
능포동 옥채윤	연초면 신재순	옥포1동 반명국	옥포1동 홍숙남	장승포동 안중대	



함께하는 나눔사업

복지사각지대지원사업

- » **목 적** 복지사각지대 소외계층 및 저소득층 세대에게 정기적인 지원 또는 맞춤형 지원을 통해 생활안정 도모 및 자립의지 기반마련
- » **기 간** 2017년 1월 ~ 12월
- » **대 상** 소외 및 저소득세대
- » **내 용** 복지사각지대에 놓인 소외계층 및 저소득층의 생활안정에 필요한 자금 지원(생계 및 의료비 등)

지원내역

구 분	지원내용	지원인원	지원금액	비고
합계		75명	57,658,340원	
희망나눔사업	생계·의료·주거 등	46명	38,064,340원	경남사회복지공동모금회 연합사업
복지사각지대 지원사업	생계비	1명	400,000원	
	의료비	1명	2,000,000원	
	주거비	3명	6,000,000원	
	교육비	1명	300,000원	
	청소년 자립지원	1명	2,000,000	100인 나눔 특별전 수익금 지원
지정기탁	생계비	22명	8,894,000	



현물지원사업

연 번	기부자명	지원기관	지원내용	
			품목	수량
1	엑스타임	계	보로로방한화	20
			줄바지	45
		거제시드림스타트	보로로방한화	11
			줄바지	15
		성지원	보로로방한화	4
		성로육아원	보로로방한화	5
		반야원	줄바지	10
2	심학수	계	백미 20kg	14
			백미 10kg	33
		거제시종합사회복지관	백미 20kg	7
			백미 10kg	20
		옥포종합사회복지관	백미 20kg	7
			백미 10kg	13
			백미 10kg	13
3	거제경찰서 모범 운전자회	계	백미 20kg	20
		거제시시각장애인주간보호센터	백미 20kg	7
		베데스다의집	백미 20kg	7
		콩이네집	백미 10kg	6
4	(주)중앙 에프엔에스	계	백미 20kg	100
		거제시종합사회복지관	백미 20kg	35
		옥포종합사회복지관	백미 20kg	25
		실로암	백미 20kg	6
		작은예수회고현공동체	백미 20kg	6
		파랑포작은예수의집	백미 20kg	6
		사랑울타리	백미 20kg	8
		낮은울타리	백미 20kg	8
		주바라기	백미 20kg	6
		주바라기	백미 20kg	6
5	거제축산업 협동조합	계	백미20kg	10
			백미10kg	40
			화장지	200
		해오름지역아동센터	백미20kg	1
			백미10kg	2
		큰빛지역아동센터	백미20kg	1
			백미10kg	2
			화장지	12
		거제YMCA지역아동센터	백미20kg	1
			백미10kg	2
			화장지	12
		금강사지역아동센터	백미20kg	1
			백미10kg	2
			화장지	11
			화장지	11

연 번	기부자명	지원기관	지원내용	
			품목	수량
5	거제축산업 협동조합	하늘빛지역아동센터	백미20kg	1
			백미10kg	2
			화장지	11
		거제YWCA둔덕골지역아 동센터	백미20kg	1
			백미10kg	2
			화장지	11
		고현지역아동센터	백미20kg	1
			백미10kg	2
			화장지	12
		장평지역아동센터	백미20kg	1
			백미10kg	2
			화장지	12
		일운지역아동센터	백미20kg	1
			백미10kg	2
			화장지	11
		참좋은지역아동센터	백미20kg	1
			백미10kg	2
			화장지	12
		행복원	백미10kg	15
		낮은울타리	화장지	22
		사랑울타리	화장지	17
		소원의항구	화장지	14
		실로암	화장지	11
		작은예수회 고현공동체	화장지	12
		주바라기	화장지	15
		콩이네집	화장지	5
		김분여	백미10kg	1
		박문준	백미10kg	1
		박성호	백미10kg	1
		옥부선	백미10kg	1
		우만수	백미10kg	1
6	거제항기	계	멸치간장 4.5L	4
			멸치간장 0.9L	112
			고춧가루 10근	1
		거제시종합사회복지관	멸치간장 4.5L	2
			멸치간장 0.9L	42
		옥포종합사회복지관	멸치간장 4.5L	2
			멸치간장 0.9L	28
			고춧가루 10근	1
		(사)함께하는우리마을	멸치간장 0.9L	42
		계	책걸상	45
7	거제스텐 외	옥포청소년문화의집	책걸상	45

저소득주민 장학금 지원사업

- » **목 적** 저소득 가정의 자녀로서 학업성적이 우수하고 품행이 바른 고등·대학생을 선발하여 장학금을 지원하여 학비부담 경감과 교육여건 개선 및 학습의욕 고취
- » **기 간** 2017년 3월 ~ 12월
- » **대 상** 저소득가정 고등·대학생(전문대생 포함)
- » **장학금용도** 학비와 학업수행을 위한 교재, 부교재 구입 및 각종 자격취득과 기술훈련을 익히기 위한 훈련비
- » **지급시기** 선발인원에 대하여 상·하반기로 나누어 연 2회 지급

지원내역

구 분		지원금액 (1인)	연인원	총금액
합계				37,750,000원
상반기	고등학생	250,000원	24명	10,000,000원
	대학생	1,000,000원	14명	10,000,000원
하반기	고등학생	250,000원	23명	6,000,000원
	대학생	1,000,000원	12명	14,000,000원

21



나눔공모사업

목 적	관내 사회복지시설 및 기관·단체와 연계를 통한 사회복지 증진 및 서비스를 제공하여 시민의 복지서비스 향상
기 간	2017년 2월 ~ 12월
대 상	사회복지사업 및 기타 사회복지활동을 행하는 비영리법인·기관·단체·시설
내 용	프로그램 사업비 지원

진행일정

일 자	내 용	비고
2017.2.1(수)	사업 공고 및 안내	
2017.02.01~02.16(목)	사업계획서 접수	
2017.02.22(수)	심사 및 선정	
2017.03.02(목)	선정기관(자유주제) 공고	
2017.03.06(월)	지정주제 면접	
2017.03.07(화)	전달식 및 교육	
2017.03.10(금) / 2017.03.16(목)	자유주제 사업비 지원	9개소 30,000천원
2017.05.23(화)	지정주제 재공고	
2017.05.29(월)	지정주제 설명회 개최	
2017.06.26(월)	지정주제 서류 및 면접심사	
2017.06.30(금)	선정기관(지정주제) 공고	
2017.07.20.(목)	지정주제 사업비 지원	1개소 10,000천원
2017.04월~11월	중간점검에 따른 기관방문	
2017.12월 ~ 2017.1월	결과보고	



| 사업명 | 악기야! 친구하자

▶ 수행기관 금강사지역아동센터

▶ 기 간 2017년 3월 ~ 11월

▶ 대 상 센터이용아동 15명

총금액	지원금액	자부담
2,915,000원	2,540,000원	375,000원

▶ 내 용 악기(멜로디언)에 대한 두려움 해소 및 정서 심리적 안정을 위한 음악프로그램 진행

프로그램 횟수	연 인원수	실 인원수
40회	602명	15명



| 사업명 | 두드리며 놀아보자 얼쑤

▶ 수행기관 일운지역아동센터

▶ 기 간 2017년 3월 ~ 11월

▶ 대 상 센터이용아동 15명

총금액	지원금액	자부담	이자
2,828,540원	2,595,000원	232,642원	898원

▶ 내 용 심리적 불안 요소를 가진 아동들이 사물을 가지고 놀면서 자신의 감정을 표현하고 스트레스를 배출하여 정서적 안정과 건전한 성장을 위한 음악프로그램 진행

프로그램 횟수	연 인원수	실 인원수
39회	538명	14명



| 사업명 | 푸드아트테라피-맛있게 통해요!!

▶ 수행기관 (사)함께하는 우리마음

▶ 기 간 2017년 3월 ~ 11월

▶ 대 상 노인 25명

▶ 사업비

총금액	지원금액	자부담
4,775,000원	4,275,000원	500,000원

▶ 내 용 다양한 푸드 재료를 이용하여 소근육 활용 능력 및 인지력 향상을 위한 푸드아트 프로그램 진행

프로그램 횟수	연인원수	실인원수
17회 (월 2회)	423명	25명



| 사업명 | 나의 독립찾기

▶ 수행기관 거제시여성장애인연대

▶ 기 간 2017년 3월 ~ 5월

▶ 대 상 여성장애인 20명

▶ 사업비

총금액	지원금액	자부담
2,458,680원	2,041,280원	417,400원

▶ 내 용 장애로 인해 수동적인 삶을 살아온 여성장애인들에게 독립 과정에서 마주하고 문제들을 해결할 수 있는 방안을 제시하여 자신의 욕구와 환경에 따라서 직접 계획을 세울 수 있도록 정보와 교육 진행

프로그램 횟수	연인원수	실인원수
6회	108명	18명



| 사업명 | 2017 사람책도서관 IN 거제

- ▶ **수행기관** 거제YMCA
- ▶ **기 간** 2017년 4월 ~ 11월
- ▶ **대 상** 거제시민

▶ **사 업 비**

총금액	지원금액	자부담
4,500,000원	4,000,000원	500,000원

▶ **내 용**

〈사람책 도서관〉은 도서관에서 책을 대여해 읽듯이 “모든 사람은 한권의 책이 될 수 있다.” 는 인본주의 철학을 바탕으로 사람을 대출해 마주 앉아 대화로 읽는 프로그램으로 거제에서 삶을 살아가는 다양한 사람과 청소년이 만나서 대화하고 소통하는 기회를 제공함으로써 서로 잘 알지 못해 가질 수 밖에 없었던 편견과 선입관, 고정관념을 줄이고 이를 통해 다양한 삶의 가치를 알아갈 수 있도록 프로그램 진행

No	일자	장 소	참여인원		비고
			사람책	독자(청소년)	
1	2017.06.09	거제옥포고등학교 체육관	26명	112명	
2	2017.10.12	거제제일고등학교 체육관	25명	89명	



| 사업명 | 미술심리치료 “내 마음을 말해봐”

- ▶ **수행기관** 거제YWCA둔덕골지역아동센터
- ▶ **기 간** 2017년 3월 ~ 11월
- ▶ **대 상** 센터이용아동

▶ **사 업 비**

총금액	지원금액	자부담
3,300,000원	3,000,000원	300,000원

▶ **내 용**

미술활동을 통해 감정이나 내면세계를 표현하고 기분의 이완과 감정적 스트레스 완화를 위한 프로그램 진행

프로그램 횟수	연 인원수	실 인원수
17회 (월 2회)	423명	25명



| 사업명 | **생활체육을 통한 장애아동 신체기능 향상 프로그램 Jump Up**

▶ **수행기관** (사)느티나무 경상남도장애인부모회 거제시지부

▶ **기 간** 2017년 3월 ~ 11월

▶ **대 상** 발달장애아동 15명

▶ 사 업 비	총금액	지원금액	자부담	이자
	4,720,120원	4,719,000원	0원	1,120원

▶ **내 용** 신체활동을 통한 건강한 성장 지원 및 사회성 개발과 스트레스 해소 및 자존감 증진 프로그램 진행

프로그램 횟수	연인원수	실인원수
18회 (월 2회)	254명	14명



| 사업명 | **손으로 느끼고 만들어보는 한지세상**

▶ **수행기관** 거제시시각장애인주간보호센터

▶ **기 간** 2017년 3월 ~ 11월

▶ **대 상** 주간보호센터 이용자 20명

▶ 사 업 비	총금액	지원금액	자부담
	3,480,000원	3,080,000원	400,000원

▶ **내 용** 시각장애인의 대소근육 활동 및 잔존능력 유지와 발달을 위해 한지 공예(휴지케이스, 과반, 받침대, 잡지꽂이) 프로그램 진행

프로그램 횟수	연인원수	실인원수
28회	464명	17명



| 사업명 | 역사속으로 Go Go!!

- ▶ 수행기관 고현지역아동센터
- ▶ 기 간 2017년 3월 ~ 11월
- ▶ 대 상 센터이용아동·청소년 10명
- ▶ 사업비

총금액	지원금액	자부담
4,145,910원	3,287,800원	858,110원

- ▶ 내 용 한국사의 범위를 시대별로 학습하면서 역사의식 고취 및 주인의식을 키우고 역사 현장학습을 통해 올바른 역사관을 익힐 수 있는 학습프로그램 진행

프로그램 횟수	연 인원수	실 인원수
44회	337명	9명



| 사업명 | 더불어 편안한 세상

- ▶ 수행기관 (사)경남지체장애인협회 거제시지부
- ▶ 기 간 2017년 7월 ~ 12월
- ▶ 대 상 거제시 생활·문화·관광시설
- ▶ 사업비

총금액	지원금액	자부담
13,710,030원	10,000,000원	3,710,030원

- ▶ 내 용 거제시 관내 관광시설 및 숙박시설, 체험시설, 둘레길, 보행도로 시설 현황 조사 및 접근성 정보 제공 시스템 구축



행복디딤돌사업

- ▶ 수행기관 아주동지역사회보장협의체
- ▶ 기 간 2017년 1월 ~ 12월
- ▶ 대 상 아주동주민
- ▶ 사 업 비 2,000,000원
- ▶ 내 용 가구 특성상 부득이하게 발생하는 특정문제에 대한 부담지원



구 분	인 원 수	지원금액
장학금	1명	1,000,000원
의료비	1명	1,000,000원



의료비전달



장학금전달

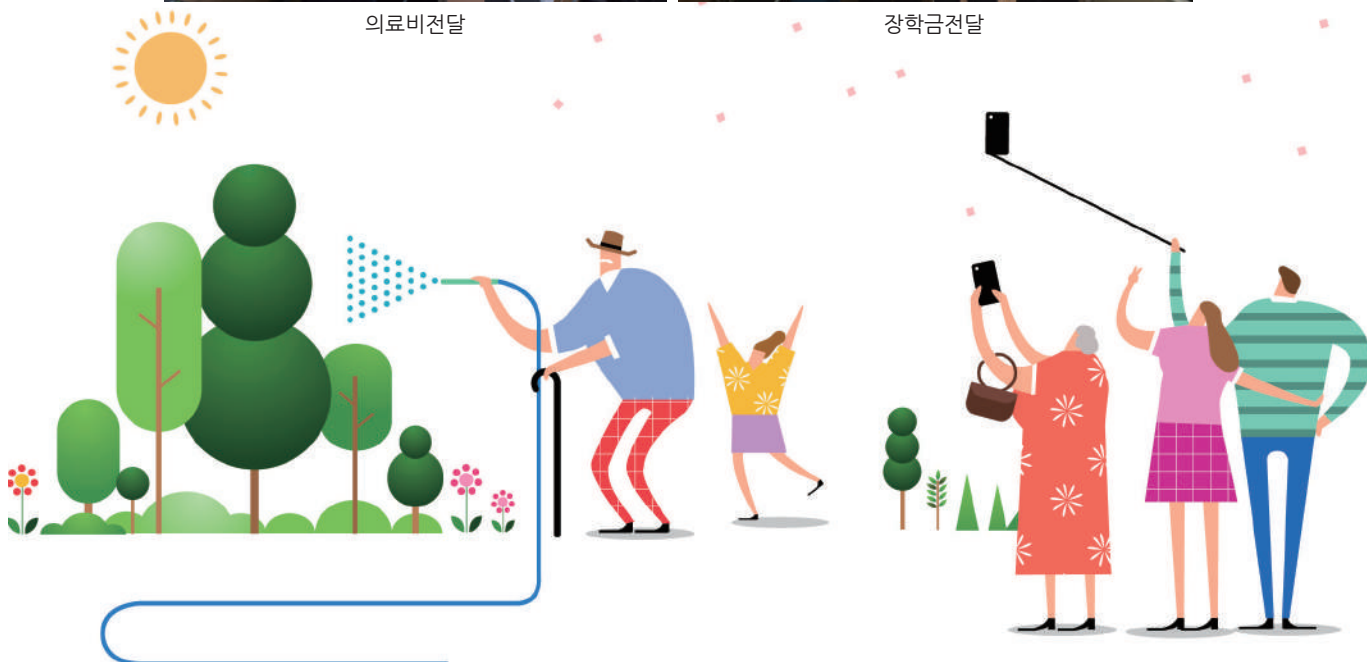

▶ **수행기관** 능포동지역사회보장협의체

▶ **기 간** 2017년 7월 ~ 8월

▶ **대 상** 능포동주민 및 후원업체

▶ **사 업 비** 960,000원

▶ **내 용** 1세대(1,2,3통 경로당 어르신)와 3세대(능포초등학교 학생)과 함께 영화관람 문화체험 및 CMS 후원업체 현판제작

구 분	인원 및 지원기관수	지원금액	지원금액
문화체험	40명	765,000원	
CMS후원업체현판	9곳	195,000원	꽃돌이 외 8곳



꽃돌이



놀부부대찌개



단체사진



대우안경



루가의원



마포갈비



서경의원



안동방앗간



앙드레김안경



영화관람



조마루감자탕



중식

▶ 수행기관 옥포2동지역사회보장협의체

▶ 기 간 2017년 12월

▶ 대 상 옥포2동 독거노인, 장애인, 한부모 등 저소득 취약계층

▶ 사 업 비 1,500,000원

▶ 내 용 독거노인, 중증장애인, 한부모가족 등 소외된 이웃들의 동절기 겨울나기 지원을 위해 옥포2동 지역사회보장협의체, 재향여성군인회 등 기관 단체 회원들과 함께 민 관협력을 통한 사랑의 김장 나눔 행사를 추진하여 지역사회 나눔 분위기 조성

구 분	인원수	지원금액
김치1박스(10kg)	20세대	1,250,000원
김치 40kg	옥포종합사회복지관 김치은행	250,000원



▶ 수행기관 연초면지역사회보장협의체

▶ 기 간 2017년 12월

▶ 대 상 연초면주민

▶ 사 업 비 2,400,000원

▶ 내 용 연초면지역사회보장협의체에서 수확한 배추로 김장김치를 담아 복지사각지대에 놓인 어려운 이웃들에게 지원

구 분	인원수	지원금액
김치박스	70세대	2,400,000원



십시일반 프로젝트 사업

- ▶ **수행기관** 거제시 나부터 다함께 시민운동본부
- ▶ **기 간** 2017년 12월
- ▶ **대 상** 거제시 관내 취약계층
- ▶ **사 업 비** 2,000,000원
- ▶ **내 용** 관내 취약계층의 주거환경 개선

NO	성명	지 역	공사내용
1	김**	하 청	대문 설치
2	윤**	장승포	초인종(비디오폰) 설치
3	이**	장승포	세대 분전반 설치
4	정**	능 포	출입문 및 주방 방범창 설치
5	김**	능 포	지붕 용마루 교체
6	지**	옥 포	지붕 물받이 교체
7	이**	옥 포	방충망(8개) 교체
8	김**	하 청	샤시문 수리
9	여**	하 청	주방문 및 방충망 교체
10	박**	장 목	현관문 방충망 교체



방범창 설치 : 전 → 후



방충망 교체 : 전 → 후



초인종(비디오폰) 설치 : 전 → 후



현관미서기문 교체 : 전 → 후

지정기탁사업

NO	기관명	사업내용	지원금액
합 계			40,000,000원
1	거제YMCA 지역아동센터	문화프로그램 및 센터 월임차료	4,000,000원
2	거제YWCA 둔덕골지역아동센터	센터 월임차료	4,000,000원
3	고현 지역아동센터	인건비, 장비보강 및 시설개보수	4,000,000원
4	금강사 지역아동센터	체험프로그램 및 장비보강	4,000,000원
5	일운 지역아동센터	센터 월임차료	4,000,000원
6	장평 지역아동센터	센터 월임차료 및 장비보강	4,000,000원
7	참좋은 지역아동센터	센터 기능보강사업(조리실 닥트공사 외)	4,000,000원
8	큰빛 지역아동센터	센터 월임차료	4,000,000원
9	하늘빛 지역아동센터	학습프로그램 및 센터차량 수리	4,000,000원
10	해오름 지역아동센터	문화프로그램 및 시설개보수	4,000,000원

사회복지시설 운영

▶ 사업목적

복지관의 효율적인 관리 운영을 위해서 수탁 운영중인 복지관의 사업을 지원하여 복지거버넌스 체계 확립

▶ 수탁기관 현황

기관명	거제시종합사회복지관	시설장	하성규
소재지	거제시 양정1길 45(양정동)		
직원수	16명		
규모	부지: 7,450㎡/ 연면적:노인(나눔동) 2,911㎡(지상4층),장애인(희망동) 2,093㎡(지상4층)		
주요사업	사례관리기능사업 / 서비스제공기능사업 / 지역조직화기능사업		
기관명	거제시장애인복지관	시설장	하성규
소재지	거제시 양정1길 45(양정동)		
직원수	20명		
규모	부지: 7,450㎡/ 연면적:노인(나눔동) 2,911㎡(지상4층),장애인(희망동) 2,093㎡(지상4층)		
주요사업	상담사례관리사업 / 역량강화사업 / 권익옹호사업 / 재활지원사업 직업지원사업 / 문화여가지원사업 / 운영지원사업		
기관명	옥포종합사회복지관	시설장	원진실
소재지	거제시 옥포대첩로 84(옥포동)		
직원수	20명		
규모	부지: 6,902㎡/ 연면적: 3,776㎡ (지하1층, 지상3층)		
주요사업	사례관리기능사업 / 서비스제공기능사업 / 지역조직화기능사업		

▶ 지원내역

기관명	추진시기	집행내역	사업명 (집행금액)
합 계		39,640,000원	
거제시종합사회복지관	2월~12월	18,940,000원	· 실버합창단(6,000천원) · 은빛난타봉사단(3,640천원) · 거제중복무료급식운영(9,300천원)
거제시장래인복지관	2월~12월	10,000,000원	· 풋살스포츠지원(6,000천원) · 볼링스포츠지원(4,000천원)
옥포종합사회복지관	2월~12월	10,000,000원	· 병아리마술단사업(6,000천원) · 순회공연봉사단(3,000천원) · 실버웃음꽃지킴이단(1,000천원)
기타지원	5월	700,000원	· 복지관자원봉사자체육대회(700천원)

거제시종합사회복지관



거제시장래인복지관



옥포종합사회복지관



복지아이디어 공모

- ▶ 기 간 2017년 2월 ~ 12월
- ▶ 대 상 거제시 복지향상에 관심 있는 거제시민 누구나
- ▶ 분 야 영유아, 아동 청소년, 장애인, 노인, 여성 다문화, 지역사회, 기타
- ▶ 내 용 거제시 지역특성 반영과 시민들의 수요에 부합하는 재단 사업 및 정책에 반영할 수 있는 참신한 아이디어 발굴
- ▶ 추진일정

일 자	내 용
2017.02.28(화)	▶ 복지아이디어 공모 계획 수립
2017.03.02(목)~ 08.31(목)	▶ 복지아이디어 공모 공고 ▶ 홈페이지 게재 및 언론홍보 ▶ 홍보포스터 제작 및 게시요청 ▶ 공모 접수
2017.09.15(금)	▶ 접수현황 - 총21건(온라인 17건, 이메일 4건)
2017.10.23(월)	▶ 복지아이디어 공모 심사계획
2017.10.25(수)	▶ 복지아이디어 공모 심사 - 심사건수 : 총24건 - 2016년 접수된 총3건 포함하여 진행 ▶ 심사결과 - 우수 2명, 장려 3명, 참가 14명
2017.10.30(월)	· 복지아이디어 공모 선정결과 공고
2017.11.03(금)	· 복지아이디어 공모 시상금 전달식

▶ 시상내역

NO	시상내역	성명	아이디어 내용	시상금액	비고
계				840,000원	
1	최우수	해 당 없 음			
2	우 수	윤**	위치정보와 증강현실을 활용한 복지대상자 정보 공유시스템(app) 구축	200,000원	
3	우 수	강**	웰컴 멘토링 서비스	200,000원	
4	장 려	조**	희망리어카	100,000원	
5	장 려	하**	발달장애 아동 치료놀이공간 “아이행복 쉼터”	100,000원	
6	장 려	류**	이달의 민원인	100,000원	
7	참 가	김**	전** 외 13명	140,000원	10,000원×14명

※ 지역경제 활성화를 위해 거제사랑상품권으로 지급

열린 복지 토크콘서트

네트워킹 테이블 업무연결편

- ▶ 일 시 2017.06.29(목) 16:00-18:00
- ▶ 장 소 거제시청 도란도란문화심터 컨퍼런스룸
- ▶ 주 제 교육운영 정보공유를 통한 네트워킹 강화
- ▶ 참석인원 7명
- ▶ 내 용 공통분모(교육담당자)의 사회복지종사자들과 함께 소소하고 편안한 자리를 마련하여 사회복지 현장에서 고민하는 내용 등을 공유



복지수다살롱

- ▶ 일 시 2017.11.01(수) 15:00-17:00
- ▶ 장 소 거제대학교 사회복지실습실
- ▶ 주 제 사회복지 사람책 도서관
- ▶ 참석인원 27명
- ▶ 내 용 4명의 사회복지 사람책을 예비사회복지사가 독자가 되어 최대 2권의 사람책을 대출하여 사람책과 함께 이야기를 나누고 소통과 공감할 수 있는 장으로 진행



특 강

- ▶ 일 시 2017.12.08(금) 10:00-17:00
- ▶ 장 소 거제시청 정보화교육장
- ▶ 주 제 사회복지 프로그램 기획과 성과평가
- ▶ 참석인원 31명
- ▶ 강 사 조성우 백석대학교 사회복지학부 교수
- ▶ 내 용 사업계획서와 결과보고서 작성법, 성과측정과 측정도구 개발 특강 진행

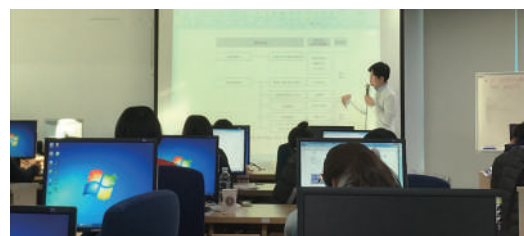

나눔문화 확산교육

목 적	나눔의 가치가 우리 사회발전을 위해 핵심적이고 필수적인 요소로 인식되면서 나눔교육의 중요성이 대두됨에 따라 올바른 기부문화의 확산
기 간	2017년 1월 ~ 12월
대 상	거제시민
내 용	나눔교육 강사를 모집 및 양성하여 올바른 나눔 문화 확산을 위하여 일상 속에서 나눔을 생각하고 실천할 수 있도록 나눔교육 실시
추진실적	<ul style="list-style-type: none"> - 나눔교육강사 양성교육 3회 - 나눔교육강사 역량강화교육 4회 - 나눔교육강사 연구모임 8회 - 나눔교육강사 간담회 5회 - 나눔교육 50회

나눔교육강사 양성교육

- ▶ 일 시 2017.04.20(목)~21(금) / 총 18시간
- ▶ 장 소 거제시청 대회의실
- ▶ 인 원 22명
- ▶ 내 용

NO	주 제	강 사
1	나눔교육의 사례	이화영 통영도남사회복지관 과장
2	거제마을이야기	정규식 경남대학교 초빙교수
3	공감과 소통 기술	신은희 밸류가든 대표
4	주권 나눔의 이해	양세진 소셜이노베이션 대표
5	나눔과 공감	김기완 예비사회적협동조합 더함 팀장
6	나눔의 실제	하락종 거제YMCA 사무총장



- ▶ 일 시 2017.07.13(목), 7.20(목) / 총 16시간
 ▶ 장 소 거제시자원봉사센터 강의실
 ▶ 인 원 26명
 ▶ 내 용

NO	주 제	강 사
1	인권에 기반한 소통의 방법	박명덕 국가인권위원회 위촉 인권강사
2	나눔교육 세상을 보는 시선	위정희 나눔국민운동본부 나눔교육센터장
3	사례중심의 나눔교육 강의법	위정희 나눔국민운동본부 나눔교육센터장
4	지역과 나눔	박로미 거제지역자활센터 센터장
5	사회적 공익활동의 임팩트 전략	서명지 CSRImpact 대표
6	내가 그리는 나눔교육	



- ▶ 일 시 2017.10.26(목)~27(금) / 총 17시간
 ▶ 장 소 거제시청소년수련관 다목적실
 ▶ 인 원 23명
 ▶ 내 용

NO	주 제	강 사
1	창의적 나눔교육을 위한 기획과 실행	김종빈 위고웍스 대표
2	나눔교육의 실제 I	주현경 (사)세상아이 사무국장
3	장애 차별의 이해	김순옥 거제장애인권상담센터 센터장
4	다문화 사회의 이해	박진희 거제시다문화가족지원센터 센터장
5	나눔교육사 성장스토리	이현미 (재)거제시희망복지재단 나눔교육강사
6	나눔교육의 실제 II	박한나 (사)아이공유프로보노코리아 나눔교육강사



나눔교육강사 역량강화교육(나눔교육특강)

- ▶ 일 시 2017.06.29(목) 10:00-13:00
- ▶ 장 소 거제시자원봉사센터 강의실
- ▶ 주 제 나눔과 교육
- ▶ 강 사 전성실 나눔연구소 대표
- ▶ 인 원 20명



- ▶ 일 시 2017.08.17(목) 13:00-16:00
- ▶ 장 소 거제지역자활센터 교육장
- ▶ 주 제 나눔교육 프로그램 매뉴얼 교수법 교육
- ▶ 강 사 김오경 에코허브 대표
- ▶ 인 원 16명



- ▶ 일 시 2017.08.31(목) 09:00-12:00
- ▶ 장 소 거제시청소년수련관 다목적실
- ▶ 주 제 나눔의 시작, 자존감 회복
- ▶ 강 사 전성실 나눔연구소 대표
- ▶ 인 원 18명



- ▶ 일 시 2017.11.28(화) 13:00-16:00
- ▶ 장 소 거제시공공청사 중회의실
- ▶ 주 제 마을이 아이를 키운다
- ▶ 강 사 전성실 나눔연구소 대표
- ▶ 인 원 17명



나눔강사 연구모임

- ▶ 일 시 2017.09.21(목) 10:00-12:00
- ▶ 장 소 거제시자원봉사센터 강의실
- ▶ 주 제 양성평등과 강사자세
- ▶ 강 사 서은옥 올림심리상담소 소장
- ▶ 인 원 10명



- ▶ 일 시 2017.09.28(목) 10:00-12:00
- ▶ 장 소 거제시자원봉사센터 강의실
- ▶ 주 제 마음으로 연결되는 아름다운 소통 비폭력대화
- ▶ 강 사 박지윤 한국비폭력대화센터 강사
- ▶ 인 원 14명



- ▶ 일 시 2017.10.12(목) 15:00-18:00
- ▶ 장 소 거제시자원봉사센터 강의실
- ▶ 주 제 청소년활동프로그램 “배려와 나눔”
- ▶ 강 사 조돌연 한국창의인성개발원(주) 대표
- ▶ 인 원 13명



- ▶ 일 시 2017.10.13(금) 10:00-12:00
- ▶ 장 소 거제시자원봉사센터 강의실
- ▶ 주 제 어르신활동프로그램 “배려와 나눔”
- ▶ 강 사 조돌연 한국창의인성개발원(주) 대표
- ▶ 인 원 13명



- ▶ 일 시 2017.10.17(화) 15:00-17:30
- ▶ 장 소 거제지역자활센터 교육장
- ▶ 주 제 나눔의 본질, 나눔의 비전 “연민의 나눔을 넘어 주권적 나눔으로1”
- ▶ 강 사 양세진 소셜이노베이션그룹 대표
- ▶ 인 원 9명



- ▶ 일 시 2017.10.18(수) 09:30-12:00
- ▶ 장 소 거제지역자활센터 교육장
- ▶ 주 제 나눔의 본질, 나눔의 비전
“연민의 나눔을 넘어 주권적 나눔으로2”
- ▶ 강 사 양세진 소셜이노베이션그룹 대표
- ▶ 인 원 8명



- ▶ 일 시 2017.10.19(목) 13:30-15:00
- ▶ 장 소 거제시자원봉사센터 강의실
- ▶ 주 제 갈등상황에서 의사소통
- ▶ 강 사 김선훈 (사)갈등해결과 대화 상임대표
- ▶ 인 원 10명



- ▶ 일 시 2017.10.20(금) 10:00-12:00
- ▶ 장 소 거제시자원봉사센터 강의실
- ▶ 주 제 교육진행방법론
- ▶ 강 사 김선훈 (사)갈등해결과 대화 상임대표
- ▶ 인 원 10명



나눔교육

- ▶ 기 간 2017년 1월 ~ 12월
- ▶ 대 상 거제시민
- ▶ 횟 수 50회
- ▶ 연 인 원 1,103명

구 분	유아	아동	청소년	성인	총계
인원	-	75명	550명	478명	1,103명

- ▶ 내 용 나눔이 가진 변화의 힘과 즐거움을 배우고 일상 속에서 나눔을 생각하고 실천하는 참여식 나눔교육 진행



조사 연구 사업

사업목적

- 선량한 기부 행위의 선행을 통해 사회공동체 유지, 발전을 도모하고 바람직한 기부문화 장려
- 선진복지사회의 발판을 위한 지역사회의 기부문화 조사를 통해 자원의 한계를 보완하고 모든 시민이 행복한 삶을 영위할 수 있도록 하고자 함.

사업내용

1. 조사연구사업

- 연구주제 : 거제시민의 기부문화 실태조사
- 대 상 : 거제시민 808명
- 기 간 : 2017. 5. ~ 2017. 12.
- 연구수행기관 : (재)거제시희망복지재단 / 거제시지역사회보장협의체
- 조사연구사업

추진기간	사업비	제작부수	조사방법
2017.5.~12.	4,927천원	100부	·조사도구 : 구조화된 설문지 ·조사방법 : 설문조사

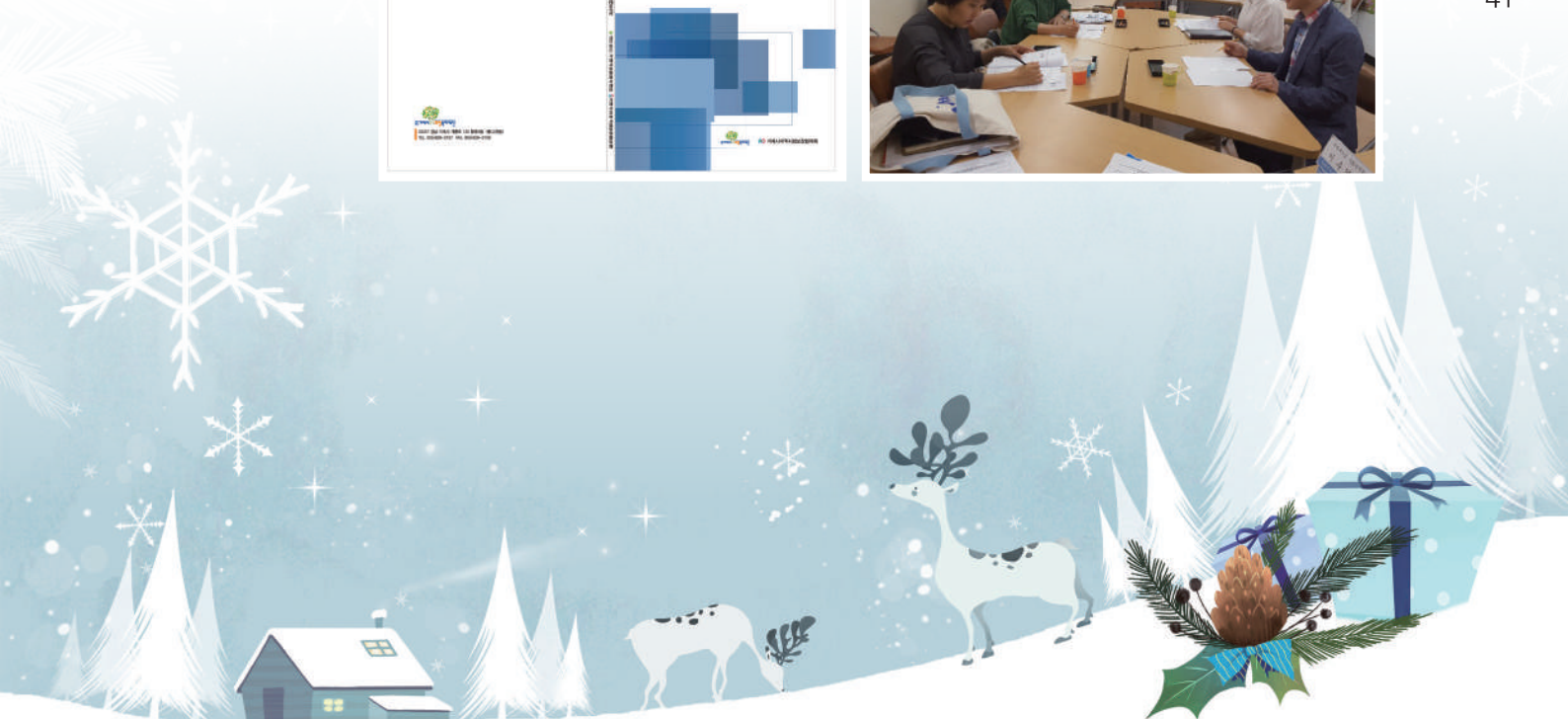



창립 5주년기념 후원자의 날 행사

사업목적

시민 모두가 행복한 복지거제 실현을 목적으로 (재)거제시희망복지재단의 창립 5주년 기념 후원자의 날 행사를 개최함.

개최현황

- ▶ 일 시 2017. 10. 16(월) 19:00 ~ 20:10
- ▶ 장 소 거제문화예술회관 소극장
- ▶ 참석인원 300명
- ▶ 주 관 (재)거제시희망복지재단, Alma Guitar
- ▶ 주 최 (재)거제시희망복지재단

| 행사일정 |

구 분		장 소	시 간	비 고
<1부> 기념식	홍보동영상상영 식전공연(4팀)	거제문화 예술회관 소극장	18:30 ~ 19:00	사회자:김민지
	기념식		19:00 ~ 19:30	
<2부> 공연	Ekaterina Pushkarenko Guitar 공연		19:30 ~ 21:00	통역및해설: 김희홍 (알마기타 대표)
	팬싸인회		21:00~21:10	

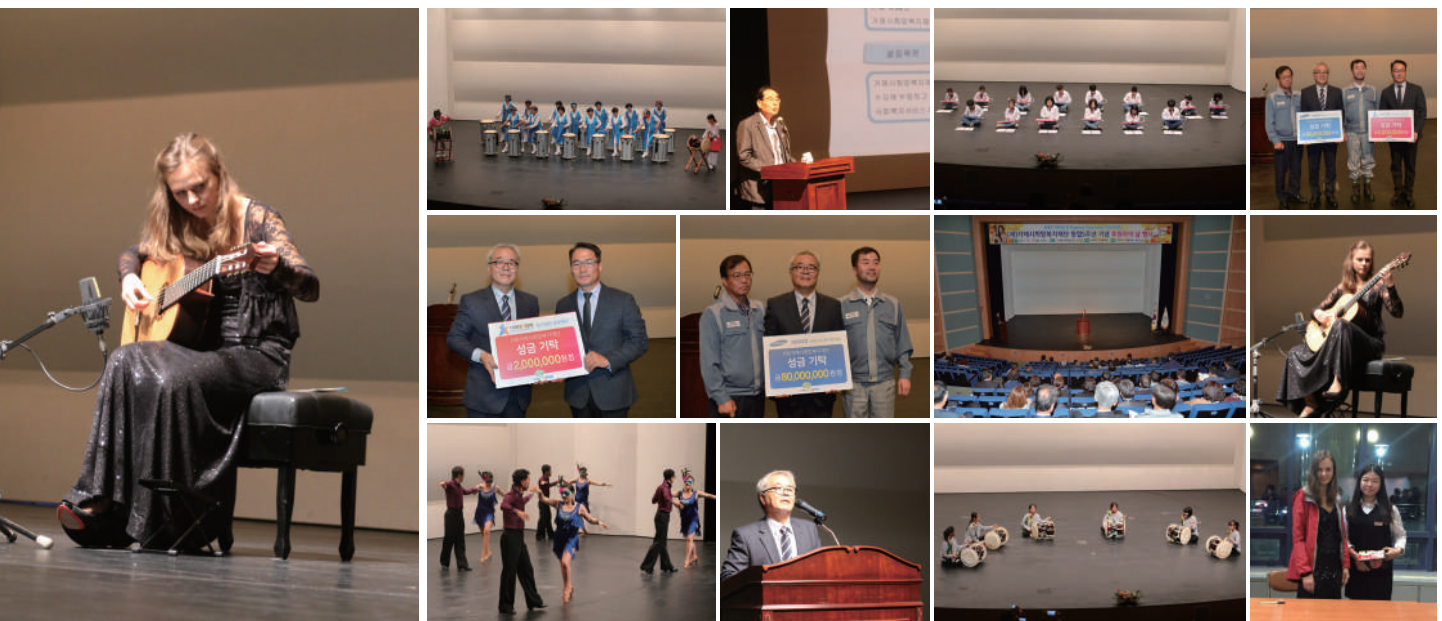



기쁨&행복캠페인 홍보활동

- ▶ 일 시 2017년 1월 ~ 12월
- ▶ 장 소 거제 전 지역
- ▶ 참가인원 거제시희망복지재단 직원



활동내용			
일 자	행사명 (배부물품)	행사인원	장 소
2017. 01. 19(목)	- 나눔교육 - 3단 리플렛, 투명화일	31명	거제시자원봉사센터
2017. 03. 23(목)	- 재단사업 및 행복디딤돌 사업 안내 및 홍보 - 재단 리플렛, 볼펜	15명	장평동 주민센터
2017. 03. 25(토)	- 제3회 착한마을축제 - 리플렛, 볼펜, cms신청서	100명	옥포종합사회복지관
2017. 04. 20(목)	- 나눔교육양성교육 - 소식지, 볼펜	30명	거제시청 대회의실
2017. 05. 15(월)	- 전국기.통장연합회 거제시지회 행사 - 리플렛, 볼펜, 물티슈	400명	거제시실내체육관
2017. 06. 22(목) ~	- 조사연구사업 - 볼펜, 물티슈	400명	거제대학
2017. 06. 29(목)	- 나눔교육특강 - 볼펜, 물티슈	25명	거제시자원봉사센터
2017. 08. 02(수)	- 나눔교육 - 리플렛, 물티슈, 투명화일	30명	거제시자원봉사센터
2017. 08. 09(수)	- 나눔교육 - 물티슈	40명	거제시자원봉사센터
2017. 09. 02(토)	- 나눔교육 - 볼펜	20명	거제YWCA
2017. 10. 21(토)	- 거제시민 베품시장 - 물티슈, 리플렛	200명	옥포수변공원 거제벼룩시장
2017. 10. 21(토)	- 성포중학교 총동창회 - 3단리플렛, 볼펜, 물티슈	100명	지석운동장
2017. 12. 13(수)	- 거제문화예술회관 - 리플렛, 물티슈	400명	거제문화예술회관



지치면 쉬고,
많으면 털어내고,

조급해지면 천천히 심호흡하고,
화가나면 양보하고,

막히면 새롭게 시도해보고,
외로우면 친구에게 먼저 연락하고,

슬퍼지면 사랑을 먼저 표현하고,
두려우면 모든 것을 운명에 맡기라고.

그리고
항상 감사하는 마음 잊지 말라고...

-‘넘어진 그 자리에 머물지 마라’ 중-

“나눔을 함께 할
후원자를 기다립니다.”

『희망 천사♥행복천사』 모금사업

시민의 복지향상과 복지사각지대 소외된 이웃을 위하여 누구나 조건없이
1,004(천사)만원, 1,004천원 이상의 기부와 나눔을 실천하기 위한 모금사업 입니다.

▶ **후원방법** : 재단 방문 또는 전화

『희망 블루시티』CMS 후원

기부자가 CMS후원 신청서를 작성하여 신청하면 CMS후원 프로그램을 통해
정기적으로 매월 지정한 날에 지정한 금액을 본인의 통장에서 기부금 통장으로
이체하게 됩니다.

▶ **후원방법** : 홈페이지, 전화 및 방문



『희망 블루시티』 CMS후원 및 일반 후원

희망블루시티 CMS후원및 일반 후원은 시민들의 후원 참여로 기부문화를 확산하여
저소득세대 생활안정과 복지사각지대를 해소하기 위한 모금활동입니다.

| **후원방법** | 금융기관 방문 후 온라인 입금 및 자동이체, 또는 인터넷뱅킹 온라인 입금 및 자동이체

기부자가 직접 거래은행에 방문하거나 인터넷뱅킹을 통해 신청하면 기부금 통장으로 이체 됩니다.

후원금 계좌

농협 301 - 0116 - 7092 - 11 (재단법인 거제시희망복지재단)

CMS 계좌

농협 301 - 0201 - 1798 - 51 (재단법인 거제시희망복지재단)

※ 기부하신 후원금은 법인세법 제24조와 소득세법 제34에 의거하여 세액공제를 받을 수 있으며, 기부금 영수증은 재단법인 거제시 희망복지재단 명의로 발행됩니다.

